

[illegible][illegible]

Spector Amisar
א. ספקטור מ. טשנר אדווקטים (1995) בע"מ
אדווקט חתום: משה לר, 02-568697.70 / 02-5681270 קס
email: OFFICE@SPECTOR-AMISAR.COM ר"ר שטיינבן 4 ירושלים

| | | | |
|--|--|--|--|
| SCALE 1:50 DATE 15-01-24 REV. 21 SCALE BAR | | SHEET TITLE הדסה נתיבות קומת פנימה תוכנית איתור חלק הלבן | |
| PREP A / | | FLOOR 101 / | |

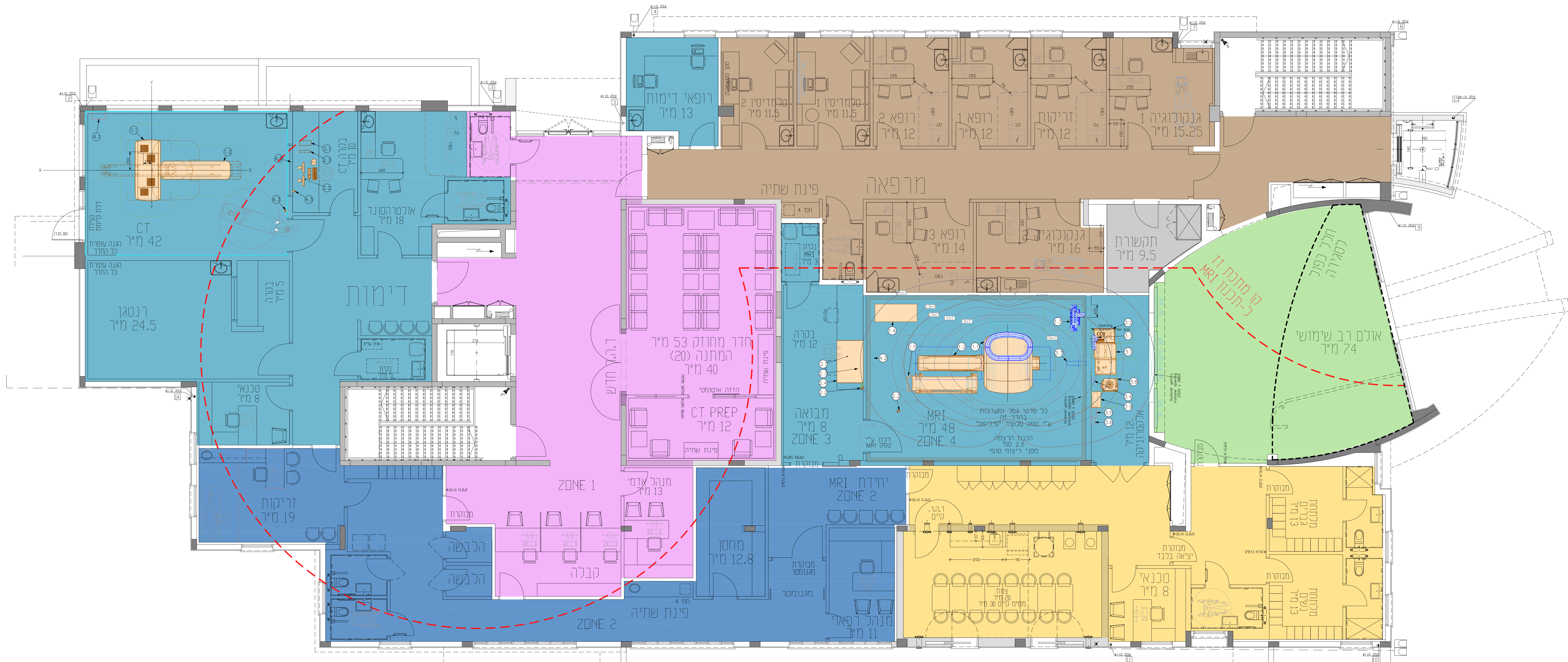

הדסה נתיבות - קומת כניסה

מרכז דימות - MRI + דימות

| | | |
|------------------------|------|--|
| | 89 | |
| המחיר הממוצע למטר רבוע | 1000 | |
| סך הכל | | |

| | | | |
|---|--|--|--|
| SCALE 1:50 REV DATE 15-01-24 REV 21 SCALE | | SHEET TITLE הדסה נתיבות קונתת פנימה תוכנית כינוי (שם הכלל) | |
| PREP A אדריכל | | FLOOR - תחת | |
| | | SHEET NO. 202 שנת תשפ"ב | |

| | | |
|-------|-------|----------|
| A | — | 201 |
| מסלול | קבוצה | מס' בלוק |

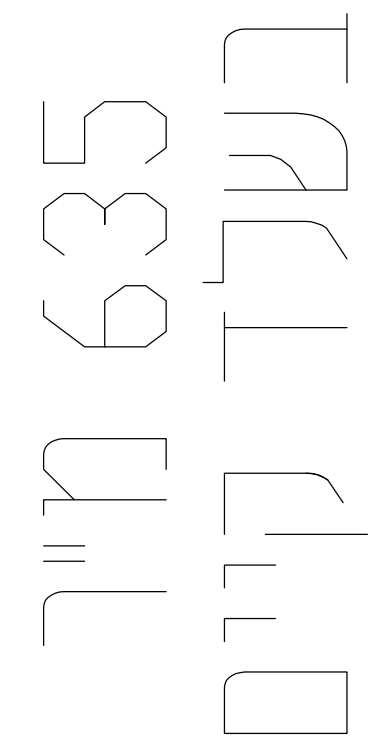

הדסה נתיבות - קומה ראשונה
אשפוז יום (מבוגרים + ילדים)

הדסה נתיבות - קומה ראשונה
אשפוז יום (מבוגרים + ילדים)

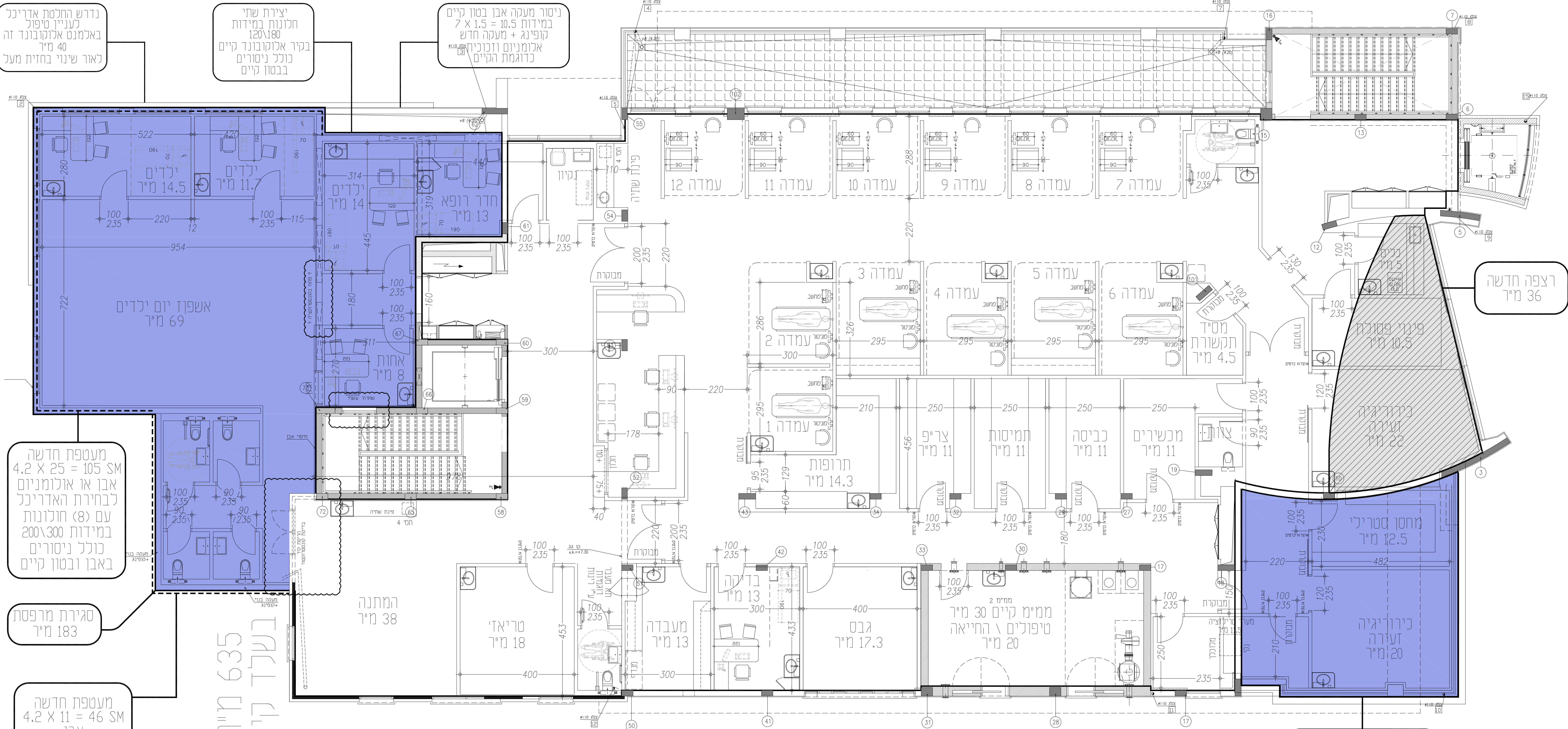

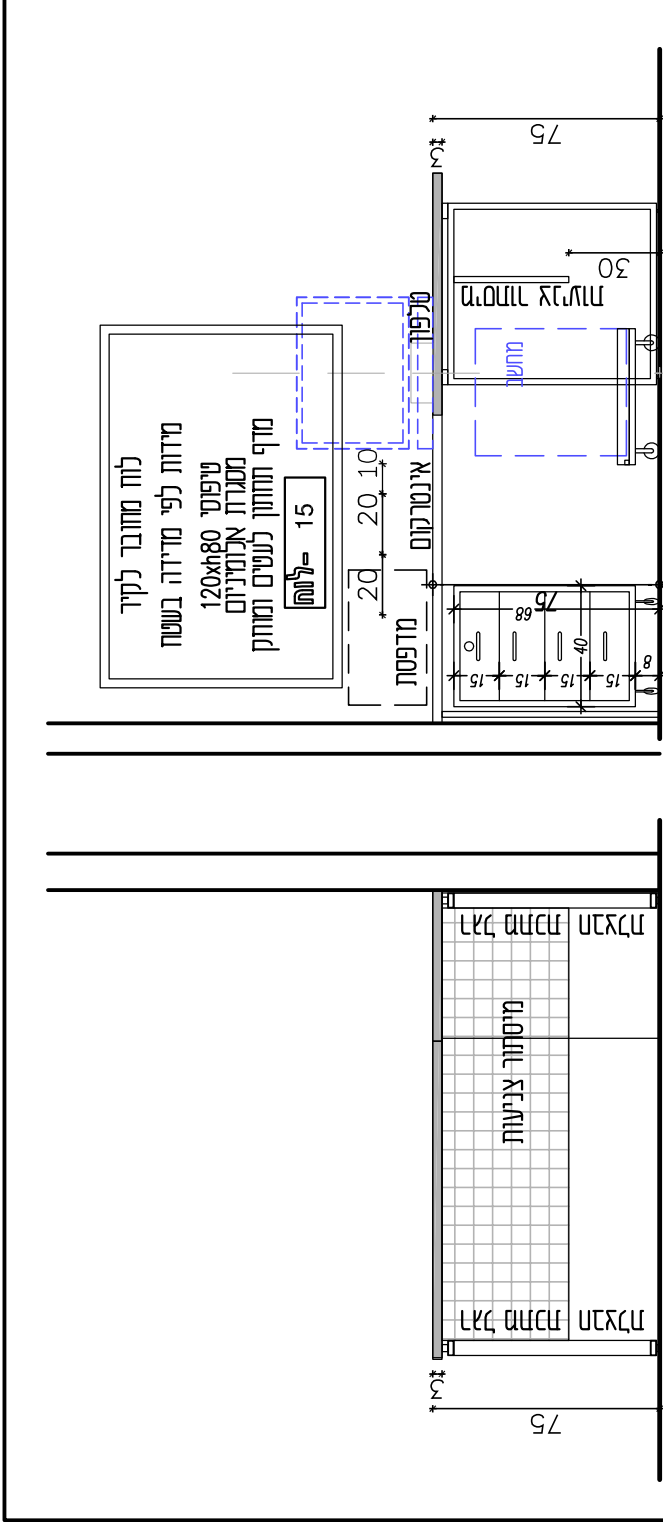

מבט A מבט B

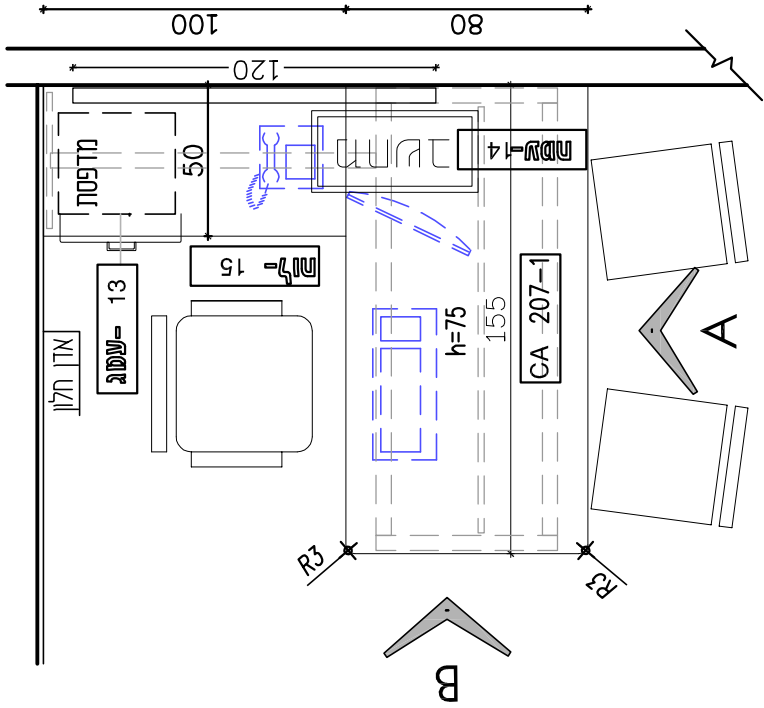

תכנית

| | | | |
|---|-------------|-----------------------------------|--------|
| הדסה נתיבות - שולחן חדר בדיקה | | מס': CA-1 | כמות : |
| תאור : שולחן משטח פורמייקה תוצרת Egger גמר "נאנו". קנט תואם פיו.סי. | | | |
| רגל פלדה תוצרת שגב דגם "חבצלת" (מלבן) וקושרות. צבוע כתנור. | | | |
| גומיות בתחתית הרגל. | | | |
| מיסתור צניעות מפורמייקה או שגב מחורר לבחירת האדריכל. | | | |
| מידות לפי תכנית הקומה | | | |
| הכל לאישור האדריכל. | | | |
| 01 | מיקום בדף : | קנ"מ : 25 : 1 | |
| | פרט בדף : | תאריך : 16.1.24 | |
| עידכון=01 | | טל: 02-5661671 | |
| | | e-mail : moshe@spector-amisar.com | |
| | | ר"ח ושינגטון 4, ירושלים. | |
| | | ספקטור עמישר אדריכלים בע"מ | |
| | | לעיון לאישור | |
| | | למכרז | |
| | | לבצוע | |

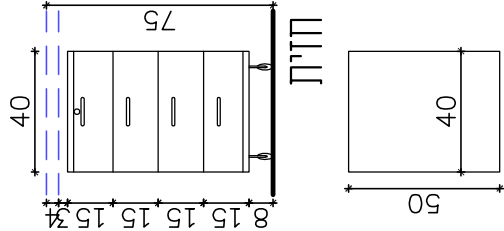

חזית

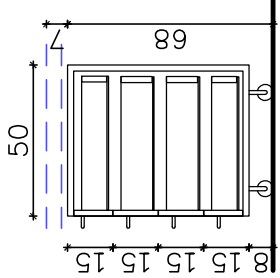

חזית

עגלת מגירות 35x50xh68
מידות לפי שולחן \ משטח
פורמייקה עם קטים PVC חזאם
ידידות ומעולים לאישור האודיכל.
shop drawing לאישור האודיכל

עגלות מגירות

חזית

13 = עמוד

| | | |
|--|--|---------------------------|
| הדסה נתיבות - עגלת מגירות מתחת לשולחן מחשב. | מס': עגמ-13 | כמות : |
| תאור : מגירות שלפיה מלאה וסגירה שקטה. פורמייקה לפי שולחן המחשב מעליה. גלגלו גומי לאישור האדריכל מידות לפי השירטוט ומתאימה למידות השולחן. | | |
| 02 | לעיון | הכל לאישור האדריכל. |
| עידכון=01 | טפנקטור עמישר אדריכלים בע"מ רח' ושינגטון 4, ירושלים. e-mail : moshe@spector-amisar.com טל: 02-5661671 | מיקום בדף : קנ"מ : 25 : 1 |
| | | פרט בדף : תאריך : 16.1.24 |

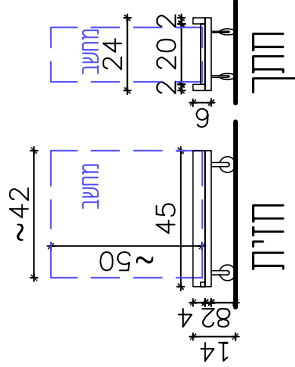

מתקן למארז 24x45x14
מנושא למחשב על גלגלים - ממחכת
חוצרת שגב כגון RAL9006
או חלופה (לפי החוד) נגרות גמר פורמייקה
מידות מומים למעשה. יש לברר מקום פנוי לניסא.

חזית

עומק=14

הדסה נתיבות - עגלת סמארט מחשב ניח מתחת לשולחן מחשב.

תאור : פורמייקה לפי שולחן המחשב מעליה.
גלגלו גומי לאישור האדריכל

מידות לפי השירטוט ומתאימה למידות השולחן.

| | | | | | | |
|-----|---|-----------------|-----------------|-----------------|---------------------|---------------------|
| 03 | לעיון | לאישור | למכרז | לביצוע | הכל לאישור האדריכל. | |
| | ספקטור עמישר אדריכלים בע"מ רח' ושינגטון 4, ירושלים. e-mail : moshe@spector-amisar.com | לעיון | לאישור | למכרז | לביצוע | הכל לאישור האדריכל. |
| 01= | עידכון= | קנ"מ : 25 : 1 | קנ"מ : 25 : 1 | קנ"מ : 25 : 1 | קנ"מ : 25 : 1 | קנ"מ : 25 : 1 |
| | תאריך : 16.1.24 | תאריך : 16.1.24 | תאריך : 16.1.24 | תאריך : 16.1.24 | תאריך : 16.1.24 | תאריך : 16.1.24 |